



DIREZIONE GENERALE DEL CATASTO E DEI SERVIZI TECNICI ERARIALI

Lire 50

NUOVO CATASTO EDILIZIO URBANO

(R. DECRETO-LEGGI 10 APRILE 1968, N. 152)

Planimetria dell'immobile situato nel Comune di LA SPEZIA

Via GINDOLI n° 8 INT 5

Lotto m. 7

Ditta ISTITUTO AUTONOMO CASE POPOLARI - LA SPEZIA

Allegata alla dichiarazione presentata all'Ufficio Tecnico Erariale di LA SPEZIA

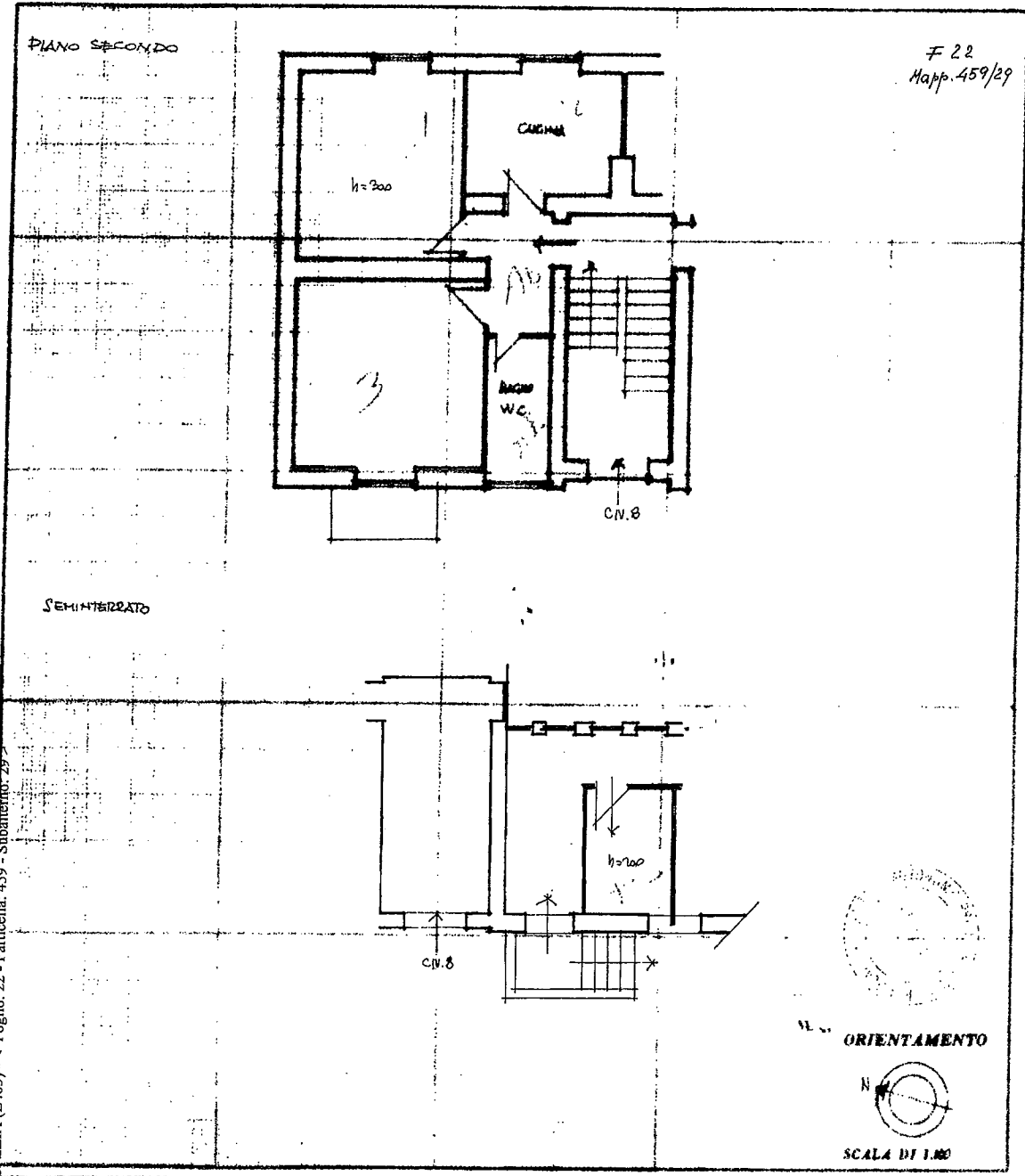

10 metri

SPAZIO RISERVATO PER LE ANNOTAZIONI D'UFFICIO

Compilata dal **GIOM. AURELIO ESPOSITO**
(Titolare, nome e cognome del tecnico);
ING. SERGIU' PELLERINO VALLI LA MESA

Iscritto all'Albo de
della Provincia di

DATA 1-10-1981

Firma: *Aurelio Esposito*

4120

...catasto dei fabbricati - Situazione al 16/02/2016 - Comune di LA SPEZIA (E405) - Foglio: 22 - Particella: 439 - Subalterno: 297

DIREZIONE GENERALE DEL CATASTO E DEI SERVIZI TECNICI ERARIALI

NUOVO CATASTO EDILIZIO URBANO

Lire 20

DECRETO-LEGGE 13 APRILE 1939, N. 632

Planimetria in
una
Ampia scala di r.

situato nel Comune di La Spezia via A. Oldoini, n. 1 int. 8
omonimo case popolari in La Spezia
presentata all'Ufficio Tecnico Erariale di La Spezia

Lotto n. 8

Scheda N. 486516

445/8

della
Piano Secondo

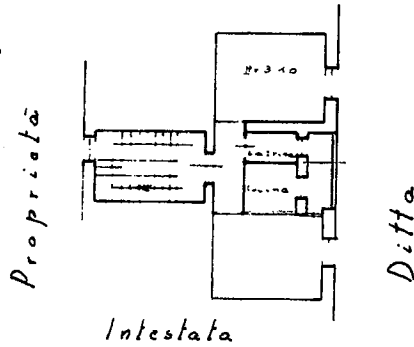

della
Piano Seminterrato

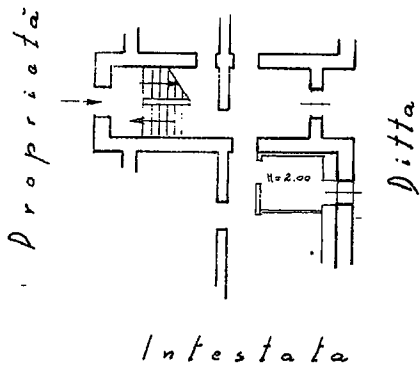

ORIENTAMENTO



SCALA DI 1:200

SPAZIO RISERVATO PER LE ANNOTAZIONI D'UFFICIO

LA SPEZIA (B463) - < Foglio: 22 - Particella: 445 - Subaltemo: 8 >
Situazione ai 16/02/2016 - Comune di
ALFREDO OLDOINI n. 1 piano: 2;
PAG. 13
ROT. N. 5

Compilato dal Geom. Alfredo Bruzoo
(Firma, nome e cognome del tecnico)
dell'Ufficio Tecnico L.A. C.P. La Spezia
Iscritto all'Albo dei Geometri
della Provincia di La Spezia
DATA 22-11-1968
Firma: Alfredo Bruzoo

10 metri

Lotto n. 9

**Agenzia del Territorio
CATASTO FABBRICATI
Ufficio Provinciale di
La Spezia**

Dichiarazione protocollo n° SP0153985 del 20/09/2012	
Planimetria di u.i.u. in Comune di La Spezia	
Via Mario Scopsi	civ. 1
Identificativi Catastali:	Compilata da:
Sezione:	Pollina Fabio
Foglio: 22	Iscritto all'albo:
Particella: 432	Geometra Dipendente Pubblico
Subalterno: 1	Prov. N.

Scheda n. 1 Scala 1:200

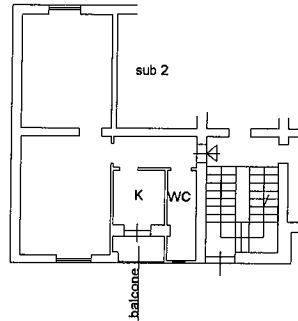

PIANO TERRA
H 3.00

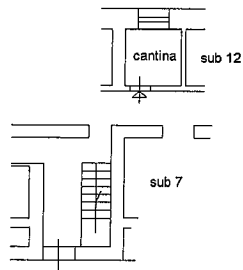

PIANO PRIMO SOTTOSTRADA
H 2.00

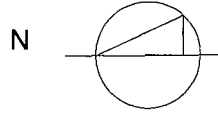

Situazione al 19/02/2014 - Comune di LA SPEZIA (E463) - < Foglio: 22 - Particella: 432 - Subalterno: 1 >
Ufficio del Catasto Fabbricati - MARIO SCOPSI n. 1 piano: T-SI interno: 1;

10 metri



Lire
150

NUOVO CATASTO EDILIZIO URBANO

(R. DECRETO-LEGGE 13 APRILE 1939, N. 652)

Lotto n. 10

Planimetria dell'immobile situato nel Comune di LA SPEZIA Via SCOPSI n. 5 (ex Via CASELLI 11)
Ditta ISTITUTO AUTONOMO CASE POPOLARI DELLA SPEZIA
Allegata alla dichiarazione presentata all'Ufficio Tecnico Erariale di LA SPEZIA

FGL. 22 MAPP. 432 SUB. 28

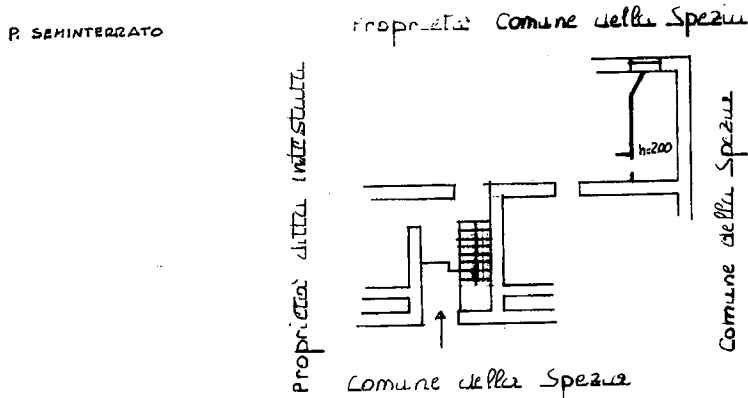
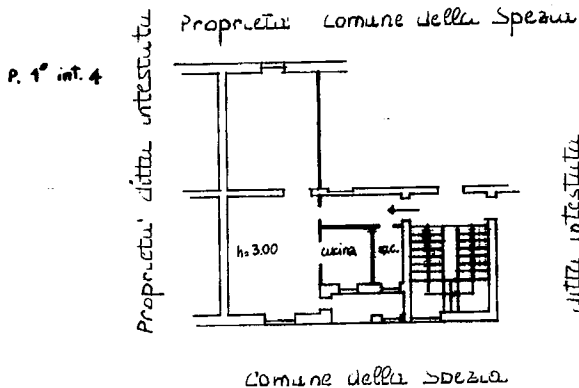

ORIENTAMENTO



SCALA DI 1:200

SPAZIO RISERVATO PER LE ANNOTAZIONI D'UFFICIO

DATA

PROT. N° 5653

Compilata dal Arch. GABRIELE MARCOTTO
(Titolo, nome e cognome del tecnico)
del Servizio Tecnico I.A.C.P./SP

Iscritto all'Albo de...
della Provincia di LA SPEZIA

DATA

Firma:





MINISTERO DELLE FINANZE

DIREZIONE GENERALE DEL CATASTO E DEI SERVIZI TECNICI ERARIALI

NUOVO CATASTO EDILIZIO URBANO

(R. DECRETI-LEGGE 11 APRILE 1980, N. 648)

Lire 100

Planimetria dell'immobile situato nel Comune di LA SPEZIA / Via A. Tanca 1 (int. 7)
Dino ISTITUTO AUTONOMO CASE POPOLARI - LA SPEZIA
Allegata alla dichiarazione presentata all'Ufficio Tecnico Erariale di LA SPEZIA

Lotto n. 11

COMUNE DI LA SPEZIA
Pg. 22 - Mapp. 458 - sub. 7

ditta intestata

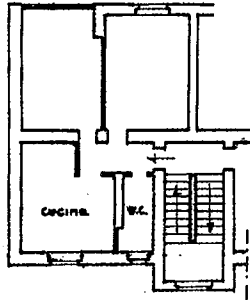

PIANO TERZO
H = 3.00 m.

ditta intestata

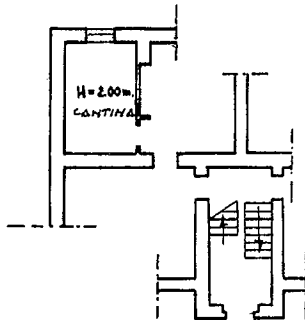

PIANO SEMINTERRATO

ditta intestata

ORIENTAMENTO



SCALA DI 1:200

Comune di LA SPEZIA (E463) - < Foglio. 22 - Particella. 458 - Subalterno: 7 >

SPAZIO RISERVATO PER LE ANNOTAZIONI D'UFFICIO

DATA

NOT. N°

3497

Compilata dal Geometra

(Titolo, nome e cognome del redatto)

Giancarlo PASQUALI

Iscritto all'Albo dei Geometri n° 706

della Provincia di LA SPEZIA

Data 05/11/1985

Firma Giancarlo Pasquali



10 metri

MODULARIO
F. - Cat. S. T. - 315



MINISTERO DELLE FINANZE
DIREZIONE GENERALE DEL CATASTO E DEI SERVIZI TECNICI ERARIALI

Mod. B (Nuovo Catasto Edilizio Urbano)

Lire
20

NUOVO CATASTO EDILIZIO URBANO

lotto m. 12

(R. DECRETO-LEGGE 13 APRILE 1949, N. 652)

Planimetria dell'immobile situato nel Comune di LA SPEZIA Via LADGO GIULIO SPELLA n.5 in/1

Ditta ISTITUTO AUTONOMO CASE POPOLARI - LA SPEZIA

Allegata alla dichiarazione presentata all'Ufficio Tecnico Erariale di LA SPEZIA

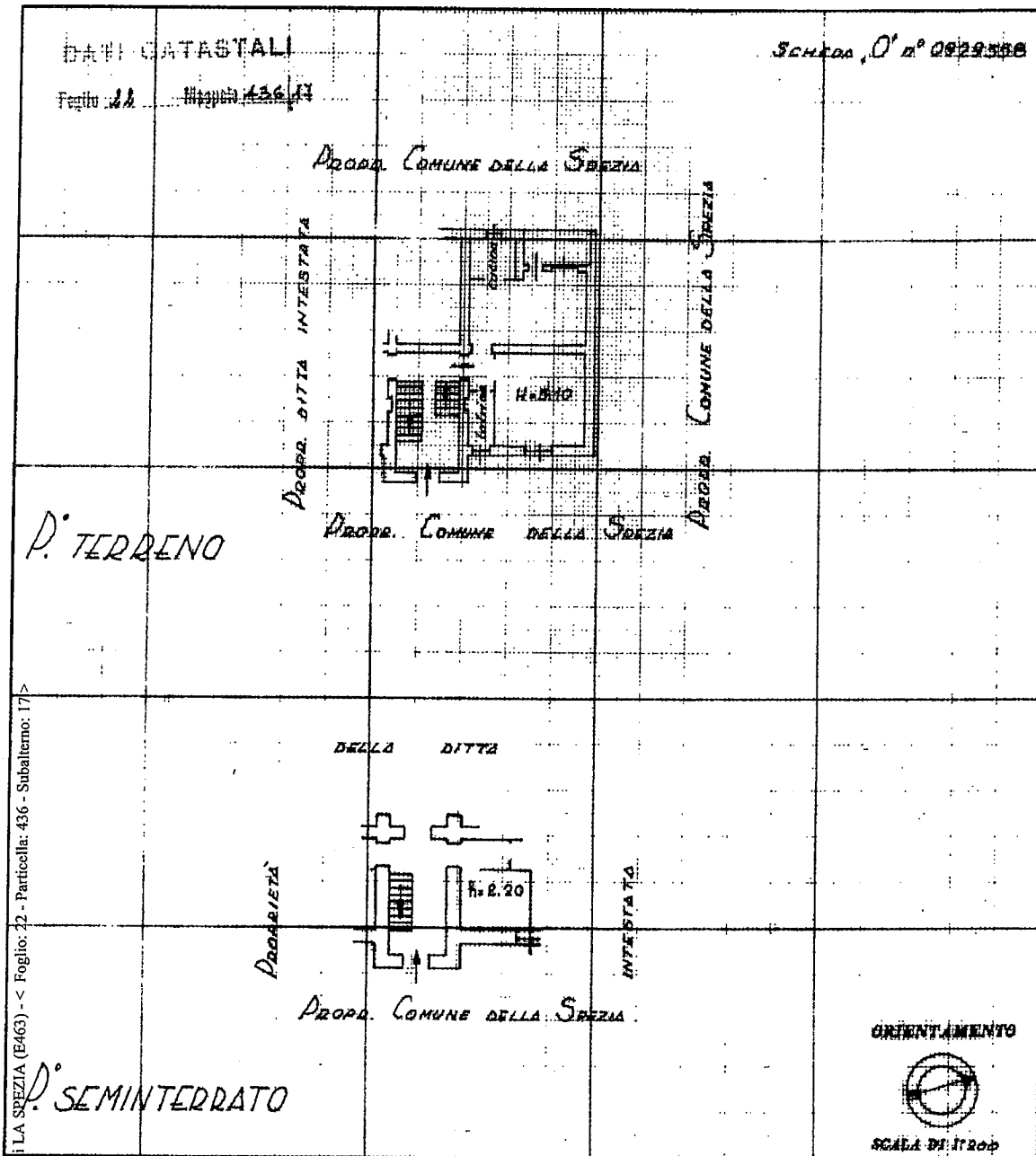

di LA SPEZIA (E463) - < Foglio: 22 - Particella: 436 - Subalterno: 17 >

di LA SPEZIA (E463) - < Foglio: 22 - Particella: 436 - Subalterno: 17 >

SPAZIO RISERVATO PER LE ANNOTAZIONI D'UFFICIO

Compilata dal Geom. ALEDEO BRUZZO
(Titolo, nome e cognome del tecnico)

DEL SERVIZIO TECNICO I.A.C.R.

Iscritto all'Albo de

della Provincia di LA SPEZIA

DATA 3-12-1969

Firma: [Signature]