

LOTTO m. 1

**Agenzia del Territorio
CATASTO FABBRICATI
Ufficio Provinciale di
La Spezia**

Dichiarazione protocollo n. 000050089 del 09/05/2002	
Planimetria di u.i.u. in Comune di La Spezia	
Via Zara	civ. 30
Identificativi Catastali:	
Sezione:	Compilata da: Follina Fabio
Foglio: 26	Isritto all'albo: Geometra Dipendente Pubblico
Particella: 446	Prov. N.
Subalterno: 5	

Scheda n. 1 Scala 1:200

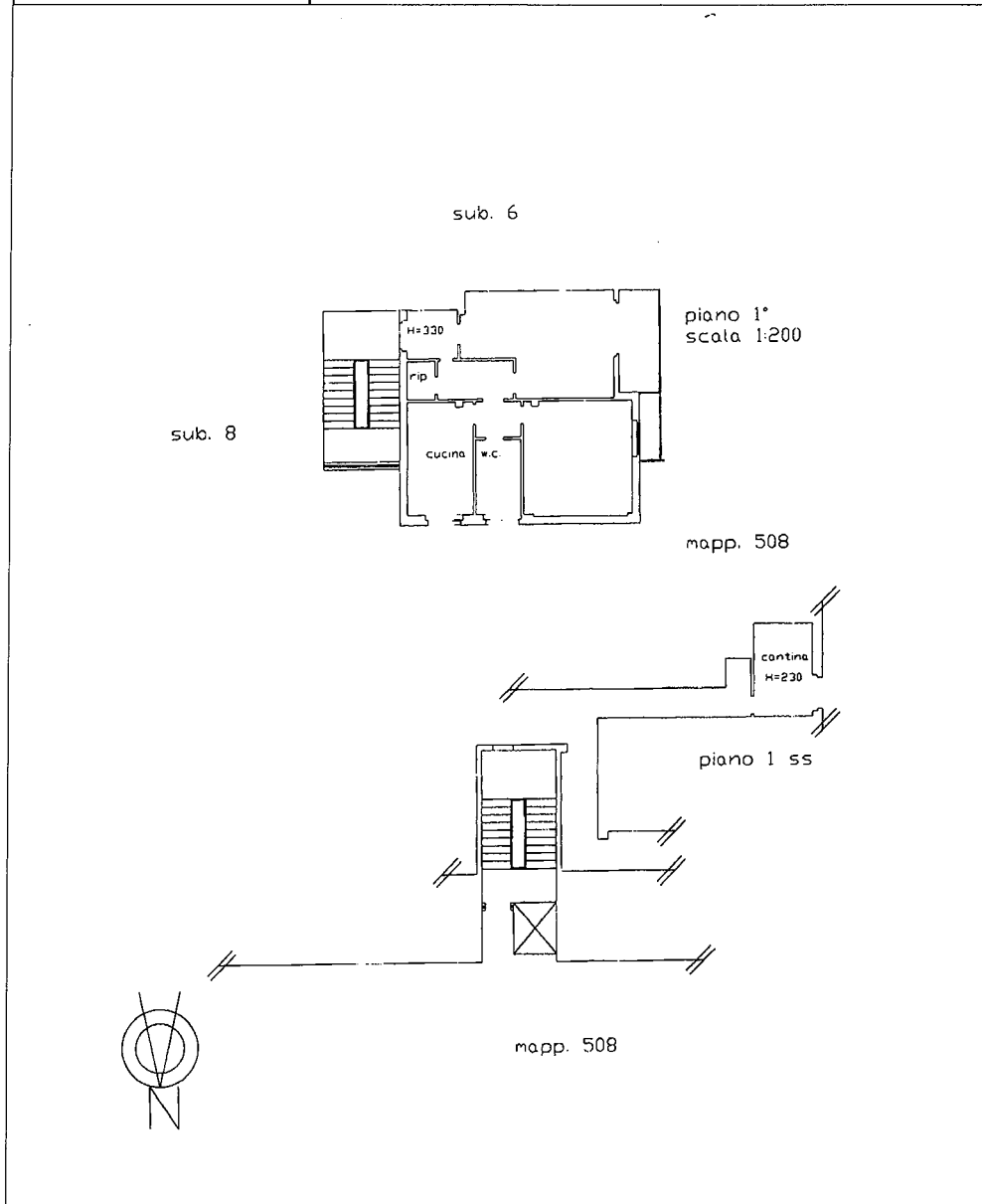

Catasto dei Fabbricati - Situazione al 16/02/2016 - Comune di LA SPEZIA (E463) - < Foglio: 26 - Particella: 446 - Subalterno: 5 >
Via ZARA n. 30 piano: 1-S1;

10 metri



MINISTERO DELLE FINANZE

DIREZIONE GENERALE DEL CATASTO E DEI SERVIZI TECNICI ERARIALI

NUOVO CATASTO EDILIZIO URBANO

(R. DECRETO-LEGGE 13 APRILE 1939, N. 692)

Lire 20

LOTTO n. 2

Planimetria dell'immobile situato nel Comune di LA SPEZIA Via DEL GIGLIO, N° 19 int. 3

Ditta ISTITUTO AUTONOMO CASE POPOLARI - LA SPEZIA

Allegata alla dichiarazione presentata all'Ufficio Tecnico Erariale di LA SPEZIA

Scheda O N° 1456268

Piano Secondo int. 3

Ditta

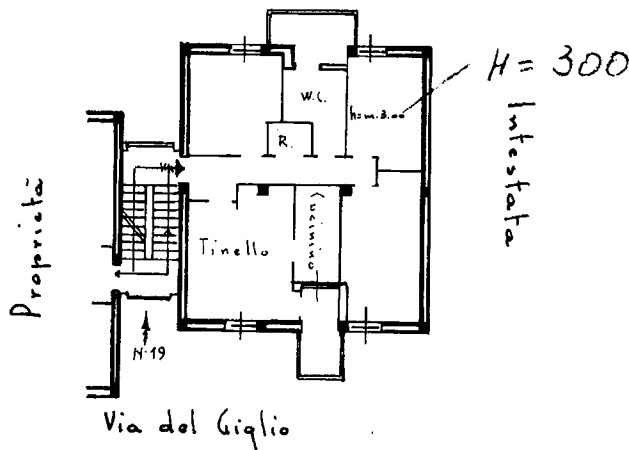

Piano Seminterrato

Cantina N° 3

Ditta

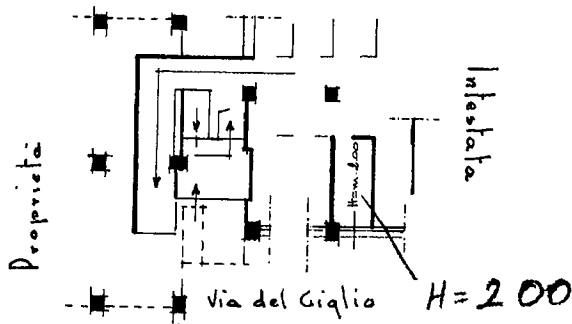

ORIENTAMENTO

-< Foglio: 21 - Particella: 493 - Subalterno: 35 >

10 metri



MINISTERO DELLE FINANZE

DIREZIONE GENERALE DEL CATASTO E DEI SERVIZI TECNICI ERARIALI

NUOVO CATASTO EDILIZIO URBANO

(R. DECRETO-LEGGE 13 APRILE 1939, N. 652)

Lire 20

Lotto m. 3

Planimetria dell'immobile situato nel Comune di LA SPEZIA Via DEL GIGLIO N° 52 INT. 8

Ditta ISTITUTO AUTONOMO CASE POPOLARI LA SPEZIA

Allegata alla dichiarazione presentata all'Ufficio Tecnico Erariale di LA SPEZIA

SCHEDA N° 486626

R. 4°

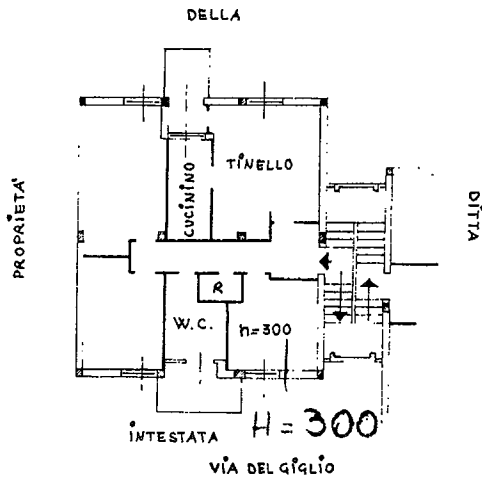

P. SEMINTERRATO

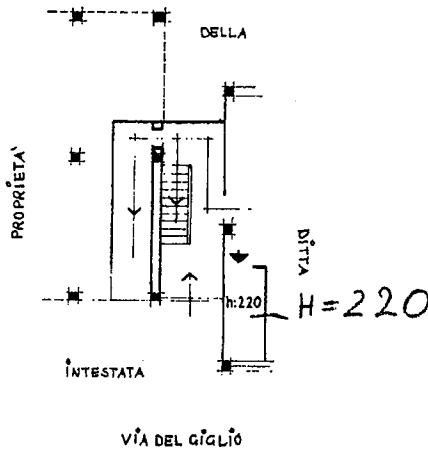

ORIENTAMENTO



SCALA DI 1:200

SPAZIO RISERVATO PER LE ANNOTAZIONI D'UFFICIO

DATA
PROT. N°

20/6/69
20925

Compilata dal GEOM. ALBERTO SAUSA
(Titolo, nome e cognome del tecnico)
DELL'UFFICIO TECNICO (A.C.P.: LA SPEZIA

Iscritto all'Albo dei GEOMETRI
della Provincia di LA SPEZIA

DATA 12.1.68

Firma: *Alberto Sausa*

10 metri

Agenzia delle Entrate
CATASTO FABBRICATI
Ufficio Provinciale di
La Spezia

Dichiarazione protocollo n. del
Planimetria di u.i.u. in Comune di La Spezia
Via Pitelli civ. 65

Identificativi Catastali:

Sezione:
Foglio: 50
Particella: 95
Subalterno: 13

Compilata da:
Pollina Fabio

Iscritto all'albo:
Geometra Dipendente Pubblico

Prov.

N.

Scheda n. 1

Scala 1:200

Lotto n. 5

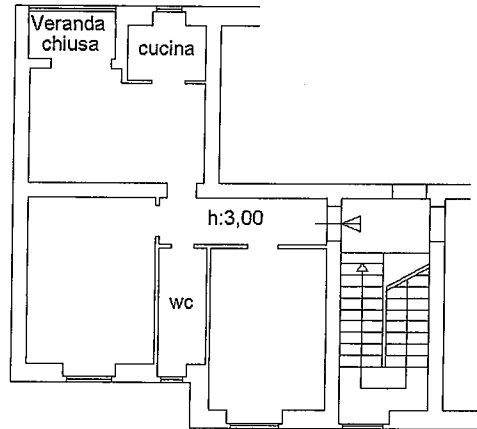

PIANO TERZO

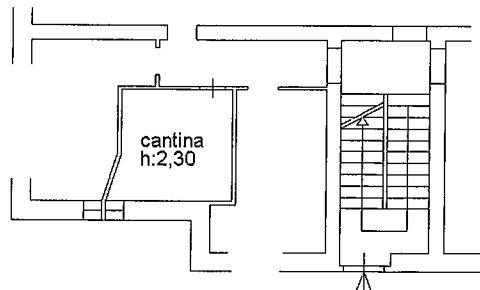

PIANO PRIMO
SOTTOSTRADA

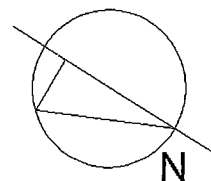

MODULARIO
F. - Cat. S.T. - 481



MINISTERO DELLE FINANZE
DIREZIONE GENERALE DEL CATASTO E DEI SERVIZI TECNICI ERARIALI
NUOVO CATASTO EDILIZIO URBANO

MOD. B (Nuovo Catasto Edilizio Urbano)

Lire
20

Lotto n. 6

(R. DECRETO-LEGE 13 APRILE 1939, N. 652)

Planimetria dell'immobile situato nel Comune di La Spezia Via Seresa n° 4

Ditta 17C.I.S. - Roma

Allegata alla dichiarazione presentata all'Ufficio Tecnico Erariale di La Spezia

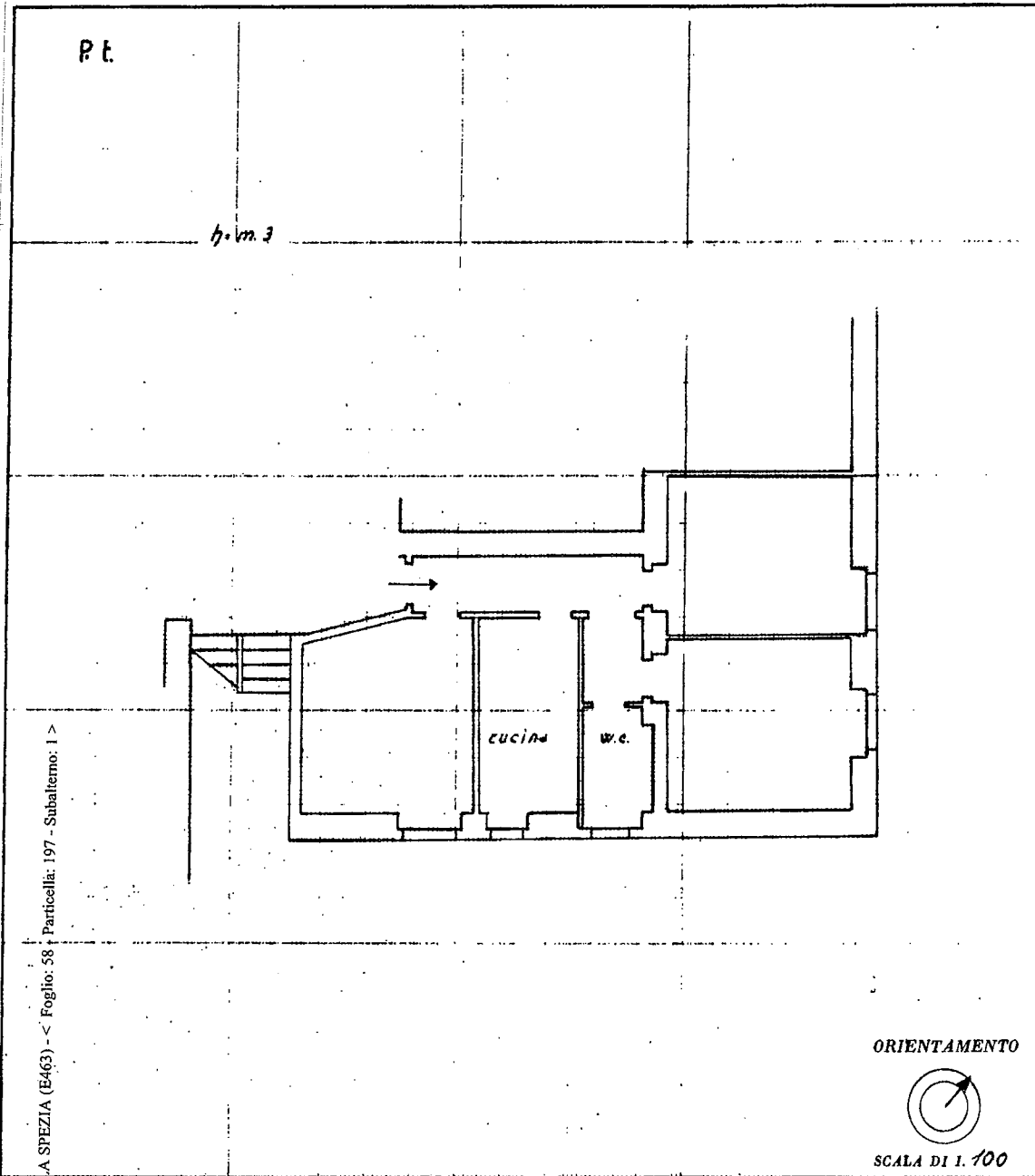

Comune di LA SPEZIA (E463) - Foglio: 58 - Particella: 197 - Subalterno: 1 >

SPAZIO RISERVATO PER LE ANNOTAZIONI D'UFFICIO

Compilata dal Geom. Manlio Caporali
(Titolo, nome e cognome del tecnico)
dell'ufficio Tecnico Erariale

Iscritto all'Albo de
della Provincia di La Spezia

DATA

Firma:

Comune di
DATA
PR
Situazione al 16/02/2016
DELLA SCRESA n. piano: T;
UFFICIO DELLO STATO

10 metri

**Agenzia del Territorio
CATASTO FABBRICATI
Ufficio Provinciale di
La Spezia**

Dichiarazione protocollata n. 000053049 del 16/05/2002

Planimetria di u.i.u. in Comune di La Spezia

Via Scresa

civ. 4

Identificativi Catastali:

Sezione:

Foglio: 58

Particella: 197

Subalterno: 16

Compilata da:

Marcotto Gabriele

Iscritto all'albo:

Architetto Dipendente Pubblico

Prov.

N.

Scheda n. 1

Scala 1:200

LOTTO n. 6
CANTINA

PIANO SEMINTERRATO

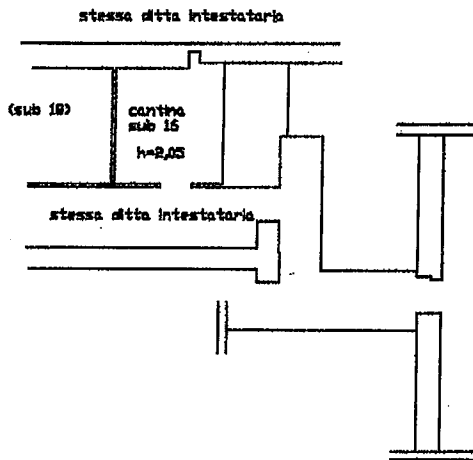

Catasto dei Fabbricati - Situazione al 25/02/2016 - Comune di LA SPEZIA (E463) - < Foglio: 58 - Particella: 197 - Subalterno: 16 >
VIA DELLA SCRESA n. 4 piano: S1;

10 metri

Ultima planimetria in atti